

LATVIJAS REPUBLIKA

ZEMES ROBEŽU, SITUĀCIJAS UN APGRŪTINĀJUMU PLĀNS

Zemes vienības kadastra apzīmējums: 7652 001 0086

Plāns izgatavots pamatojoties uz Jersikas pagasta padomes 2003.gada 29.maija sēdes Nr.5 lēmumu.

Robežas un apvidus objekti uzmērīti 2003.gada 28.augustā.

Zemes robežas, apvidus, situāciju uzmērīja un apgrūtinājumu noteica 2003.gada 28.augustā
LR VZD Latgales reģionālās nodaļas Mērniecības un topogrāfijas daļas Preiļu sektora mērniece J.Purmale.

Plāna mērogs 1 : 1000

Zemes vienības platība 0.9287ha

Zemes vienība ir kamerāli pārzīmēta

Dokuments reģistrēts Nekustamā īpašuma valsts kadastra informācijas sistēmā	
13. 05. 2013	
(DD.MM.GGGG)	
(paraksts) <i>Abelīte</i>	<i>Tatjana Ābelīte</i>
(amats)	(paraksta atšifrējums)
	<i>kad. inē.</i>

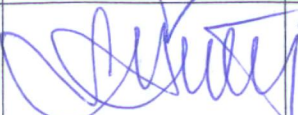
SIA "Latvijasmernieks.lv" Dienvidlatgales biroja vadītājs	 Vladislavs Simonovs	12.04.2013.
Ierosinātājs ir informēts par kadastrālās uzmērīšanas laikā veiktajām darbībām, to rezultātiem.	 Zemkopības ministrijas pilnvarota persona Vilmārs Skutels	12.04.2013.



ZEMES LIETOŠANAS VEIDU EKSPLIKĀCIJA

zemes vienības platība ha	Lauksaimniecībā izmantojamā zeme	TAJĀ SKAITĀ				Meži	Krūmāji	Purvi	Zem ūdeņiem	t.sk.		Zem ēkām un pagalmiem	Zem ceļiem	Pārējās zemes	Meliorētā lauksaimniecībā izmantojamā zeme
		Aramzeme	Augļu dārzi	Plāvas	Ganības					Zem zivju dīķiem	Zem ēkām un pagalmiem				
0.9287	0.1056	—	—	—	0.1056	—	—	0.0039	—	0.6267	0.0340	—	0.1585		

Zemes izvietojuma shēma

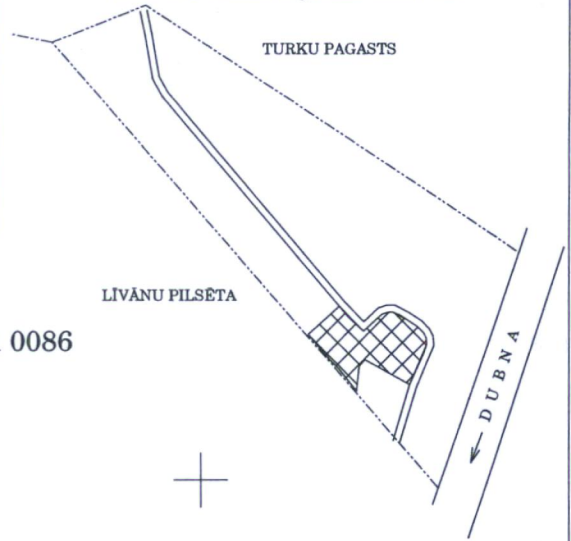

ROBEŽPUNKTU KOORDINĀTAS

Koordinātu sistēma : LKS-92 TM

Mēroga koeficients : 0.999823

zemes vienības

kadastra apzīmējums 7652 001 0086

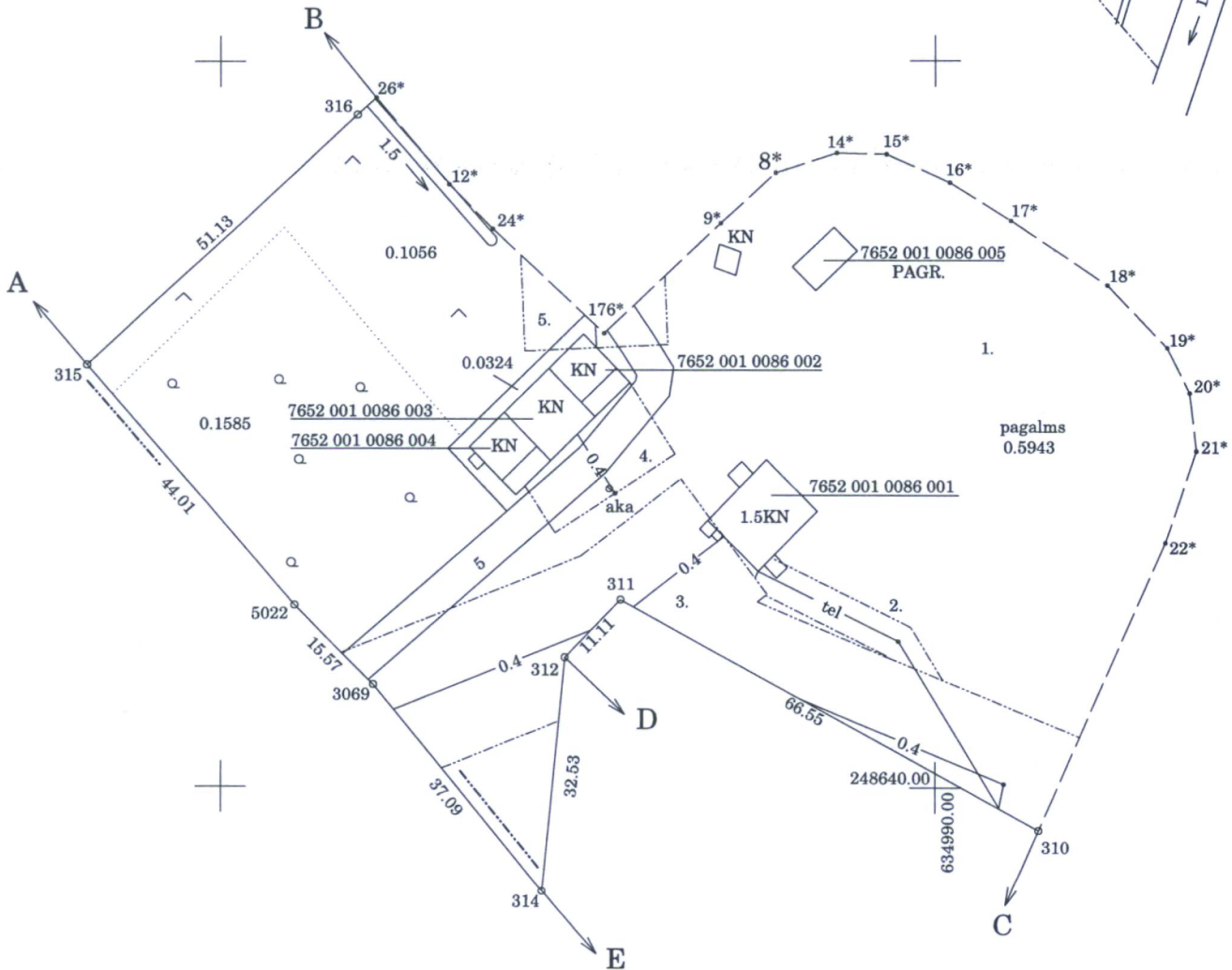

NEKUSTAMĀ ĪPAŠUMA LIETOŠANAS TIESĪBU APGRŪTINĀJUMI

- 010201 - Dubnas upes aizsargjosla - 0.9287ha
- 020402 - aizsargjosla gar gaisvadu sakaru līniju - 0.0243ha
- 020501 - aizsargjosla gar elektrisko tīklu gaisvadu līniju ar nominālo spriegumu 0.4kV - 0.1416ha
- 020501 - aizsargjosla gar elektrisko tīklu gaisvadu līniju ar nominālo spriegumu 0.4kV - 0.0194ha
- 020501 - aizsargjosla gar elektrisko tīklu gaisvadu līniju ar nominālo spriegumu 0.4kV - 0.0135ha

ROBEŽU APRAKSTS

- No A līdz B valsts brīvā zeme
- = B = C Jersikas pagasta pašv. zeme
- = C = D zemes īpašums ZIEDIŅI
- = D = E zemes īpašums ZĪLES
- = E = A Līvānu novada zeme

Ortofotokartes Nr. 3414-52, 3414-53

Mērogs 1:1000



Mērniece Maritana Gužva (sert.Nr.BB-182, derīgs no 21.12.2010 līdz 20.12.2015.) apliecina, ka plāns izgatavots atbilstoši Ministru kabineta 2011.gada 27.decembra noteikumiem Nr.1019 "Zemes kadastrālās uzmērīšanas noteikumi"

Maritana Gužva

Maritana Gužva

08.04.2013