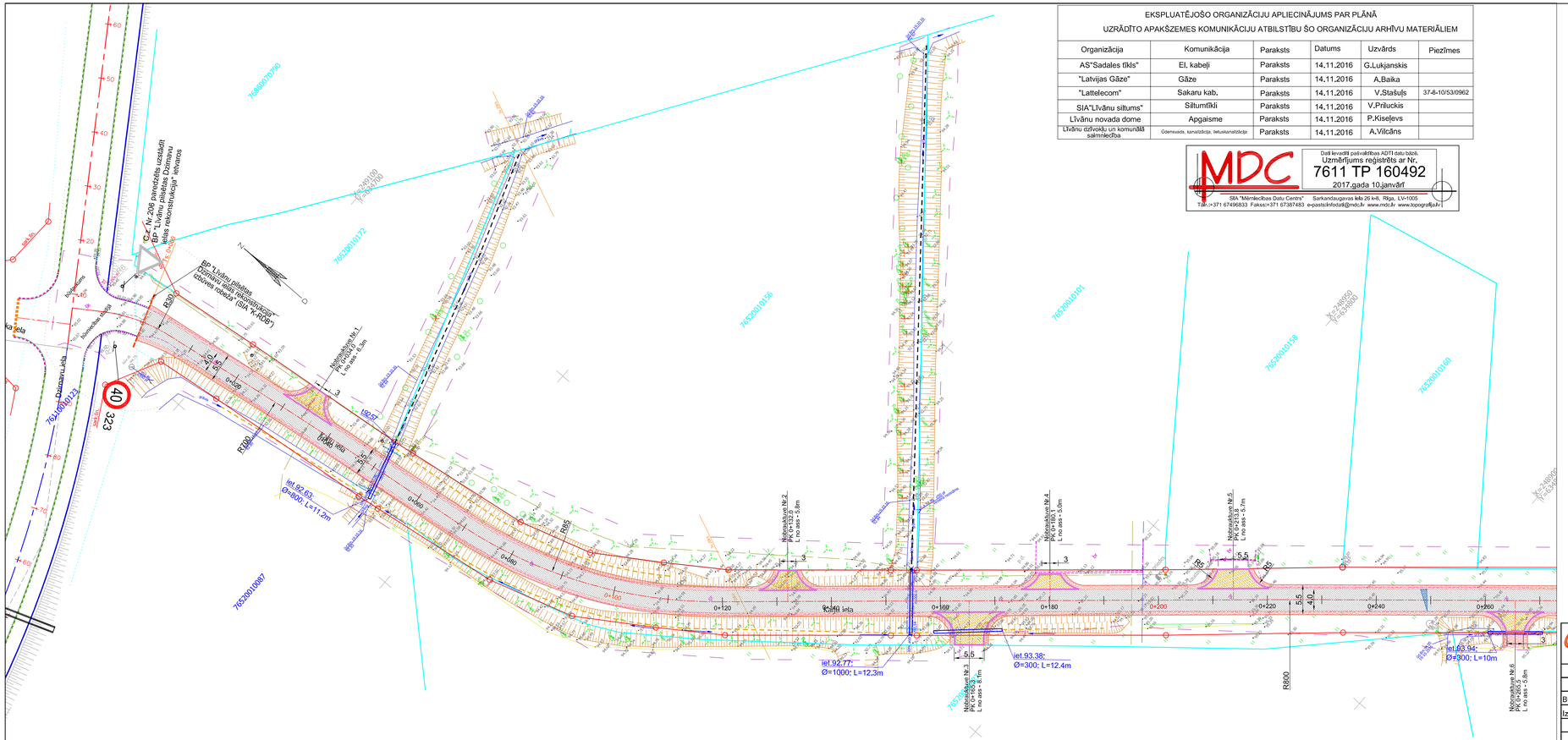

EKSPLUATĒJOŠO ORGANIZĀCIJU APLIECINĀJUMS PAR PLĀNĀ

UZRĀDĪTO APAKŠZEMES KOMUNIKĀCIJU ATBILSTĪBU ŠO ORGANIZĀCIJU ARHĪVU MATERIĀLIEM

Organizācija	Komunikācija	Paraksts	Datums	Uzvārds	Piezīmes
AS"Sadales tīkls"	El. kabeļi	Paraksts	14.11.2016	G.Lukjanskis	
"Latvijas Gāze"	Gāze	Paraksts	14.11.2016	A.Baika	
"Lattelecom"	Sakaru kab.	Paraksts	14.11.2016	V.Stašuļs	37-8-10/53/0962
SIA"Līvānu siltums"	Siltumtīkli	Paraksts	14.11.2016	V.Priluckis	
Līvānu novada dome	Apgaisme	Paraksts	14.11.2016	P.Kiseļevs	
Līvānu dzīvokļu un komunālā saimniecība	Ūdensvads, kanalizācija, lietuskanalizācija	Paraksts	14.11.2016	A.Vilcāns	

MDC

Dati ievadīti pašvaldības ADTI datu bāzē.
Uzmērījums reģistrēts ar Nr.
7611 TP 160492
2017.gada 10.janvārī

SIA "Mērniecības Datu Centrs" Sarkandaugavas iela 26 k-8, Rīga, LV-1005
Tālr.:+371 67496833 Fakss:+371 67387483 e-pasts:info@mdc.lv www.mdc.lv www.topografija.lv

Projekta apzīmējumi

- Projektētais asfaltbetona segums
- Projektētais nesaistītu minerālmateriālu segums
- Projektētais bruģakmens segums nobrauktuvēs
- Ass līnija
- Projektēta caurteka
- Projektēta nomale
- Grāvis
- Esošā grāvja tīrīšana
- Zemes īpašuma robeža
- Sarkanā līnija
- Projektētās ceļa apmales 100*22*15
- Nomale
- Ievalka

PROJEKTI	SIA" C PROJEKTI" Ziedu iela 4, Madona Tālr: 29455017			Pasūtītājs: Līvānu novada dome Reģ.Nr. 90000065595 Adrese: Rīgas iela 77, Līvāni, Līvānu nov., LV-5316		Rasējuma marka CD-2-1
	Vārds, uzvārds	Paraksts	Datums	Projekta nosaukums	Stadija	Mērogs
Būvpr.d.vad.	I.Šahno		11.2016.	Kaiju ielas Līvānos, Līvānu novadā atjaunošana	BP	1:500
Izstrād.	I.Šahno		11.2016.			
				Rasējuma nosaukums	Lapa	Lapas
Pasūtījuma Nr.				Ģenerālplāns ar inženierkomunikācijām Satiksmes organizācija	2	
Arhīva Nr. CP/2016						